

Südfassade

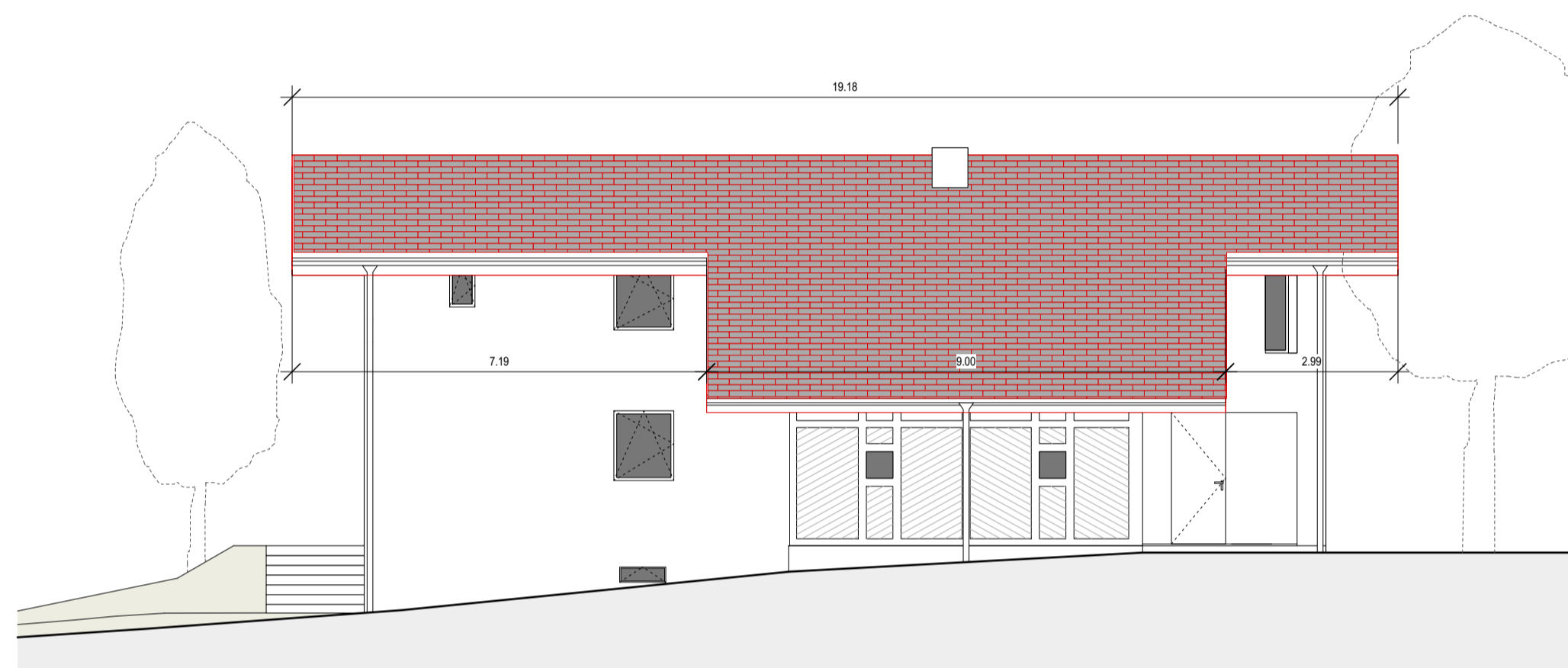

Nordfassade

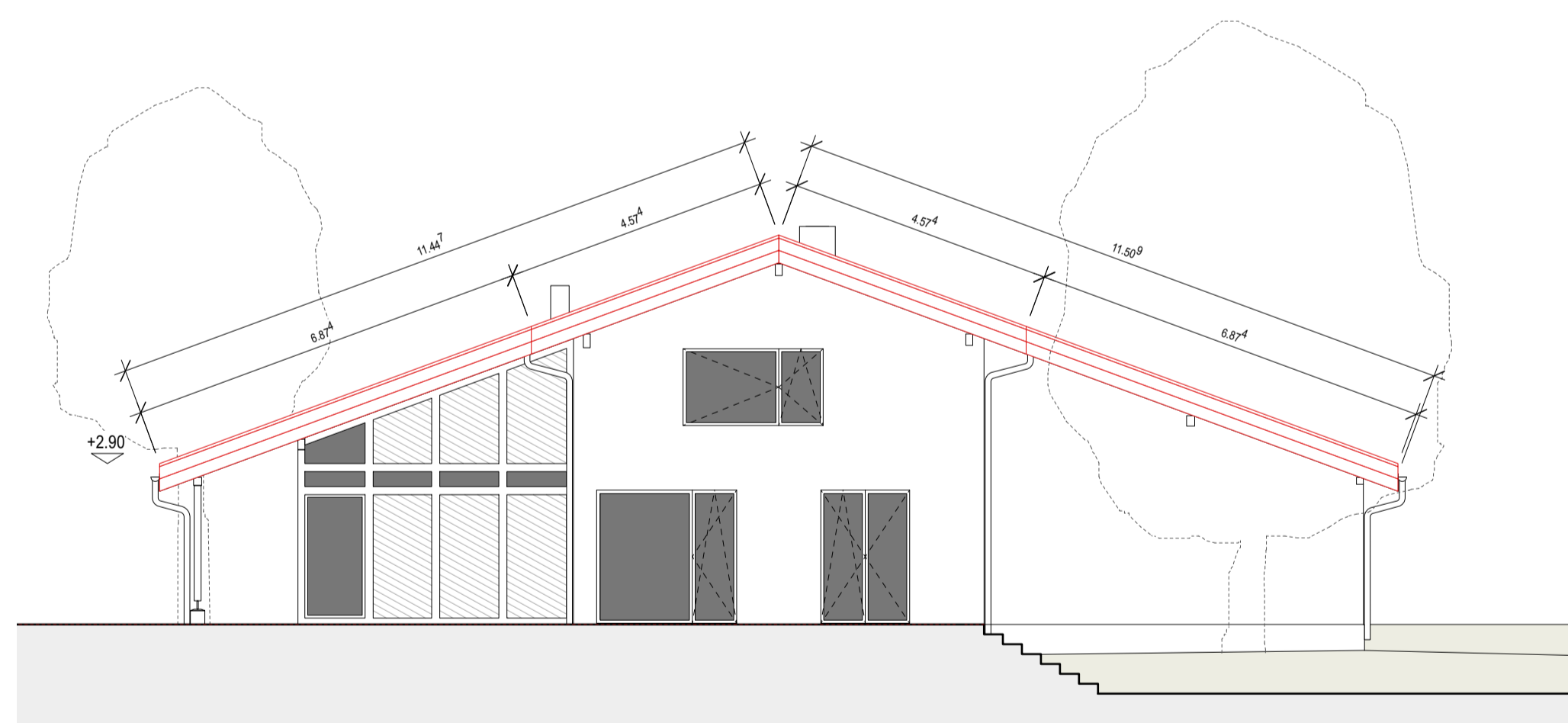

Ostfassade

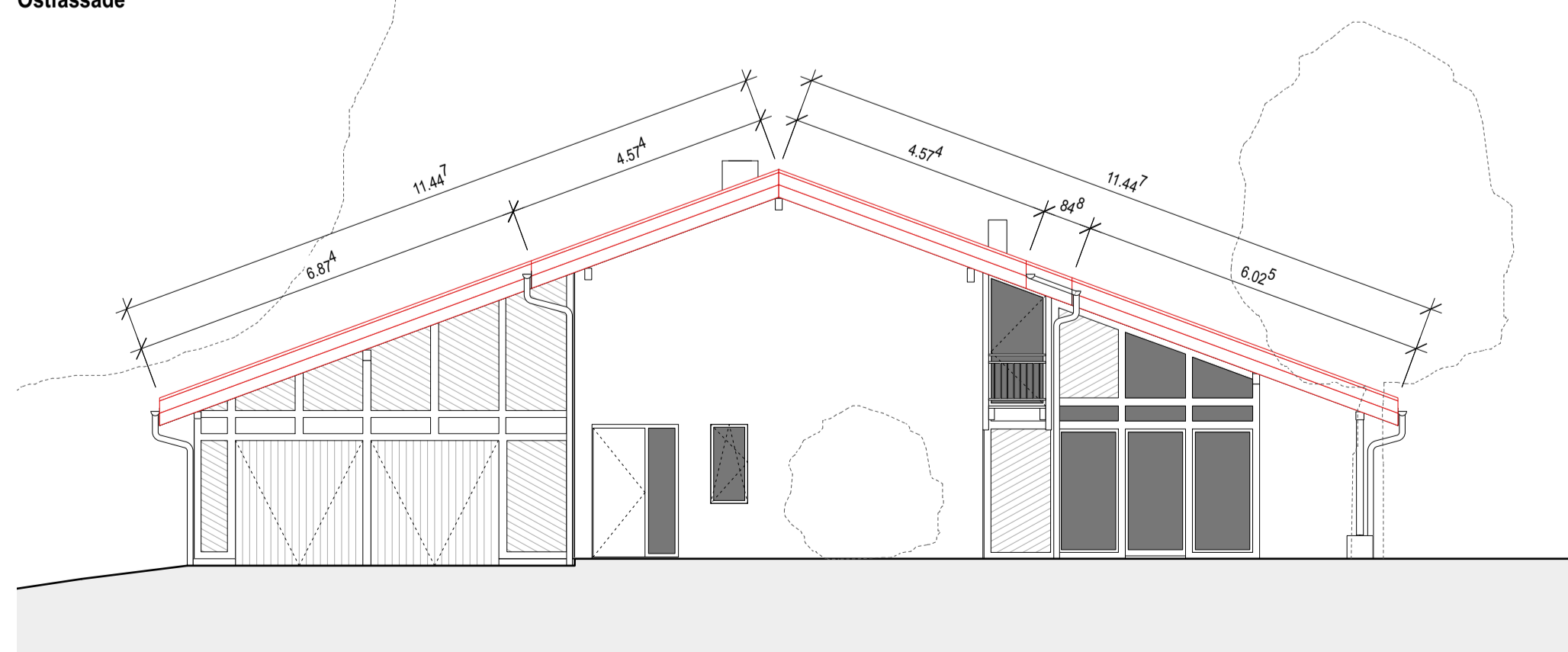

Westfassade

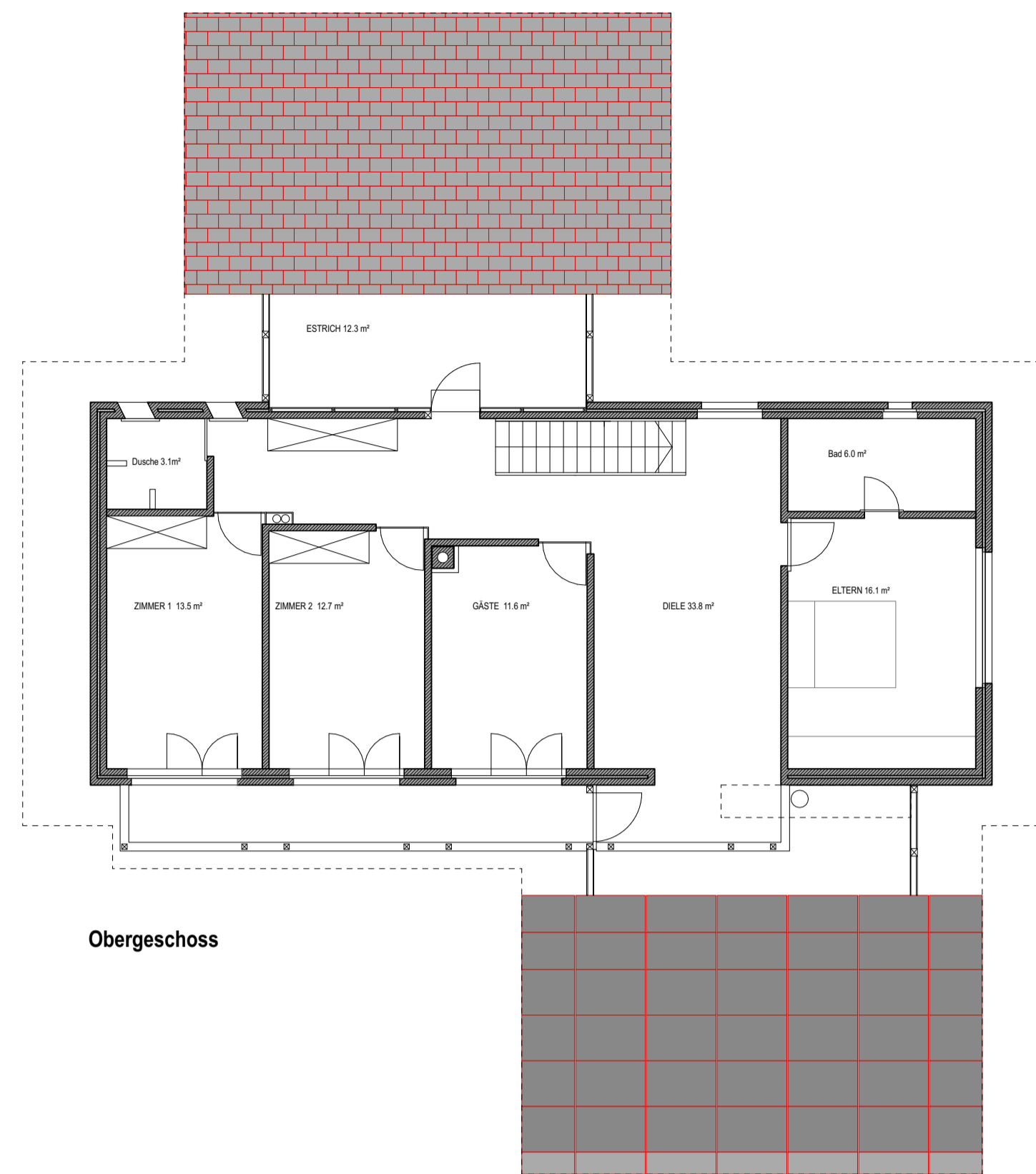

Obergeschoss

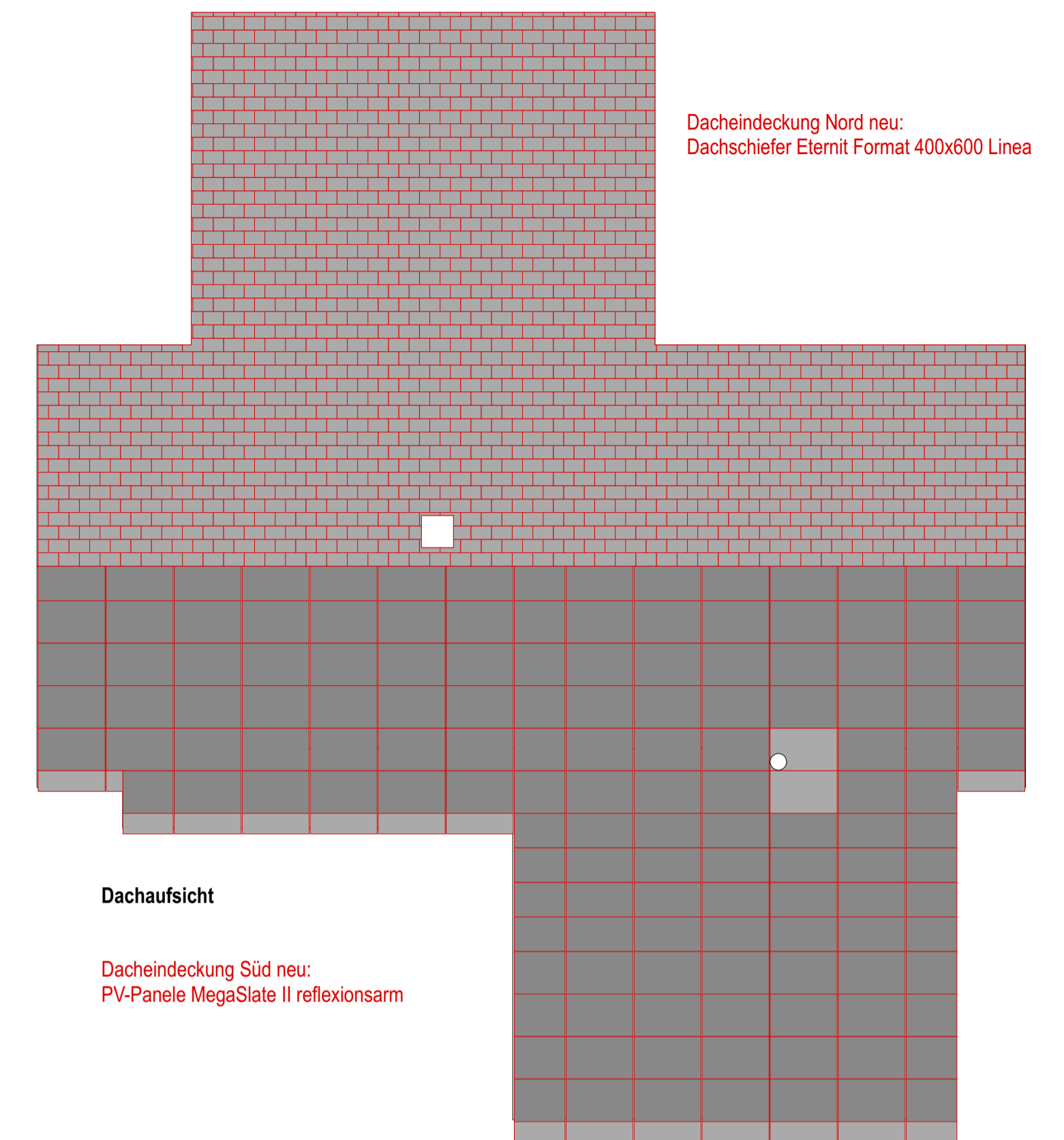

Dachaufsicht

Dacheindeckung Süd neu:
PV-Panele MegaSlate II reflexionsarm

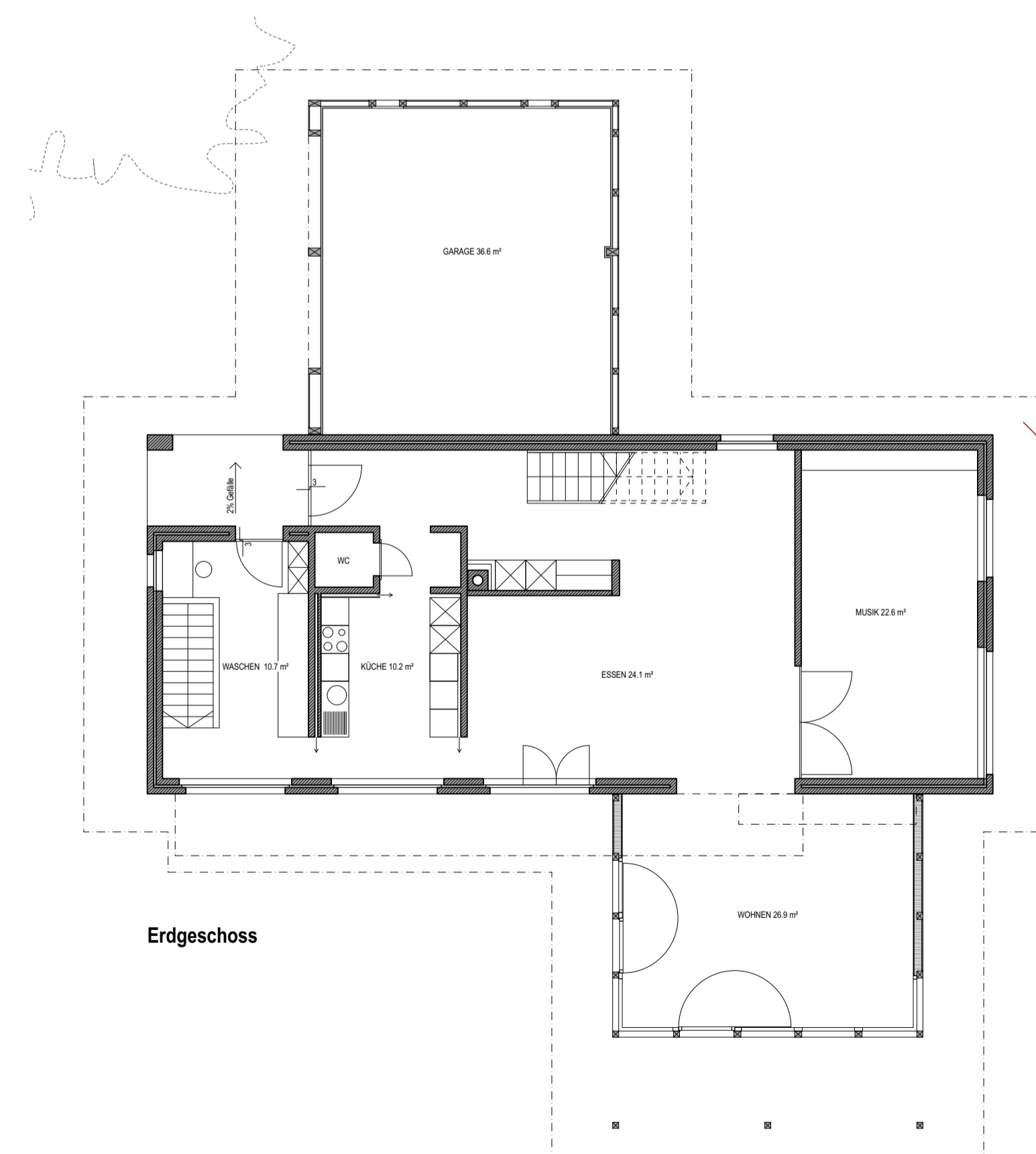

Erdgeschoss

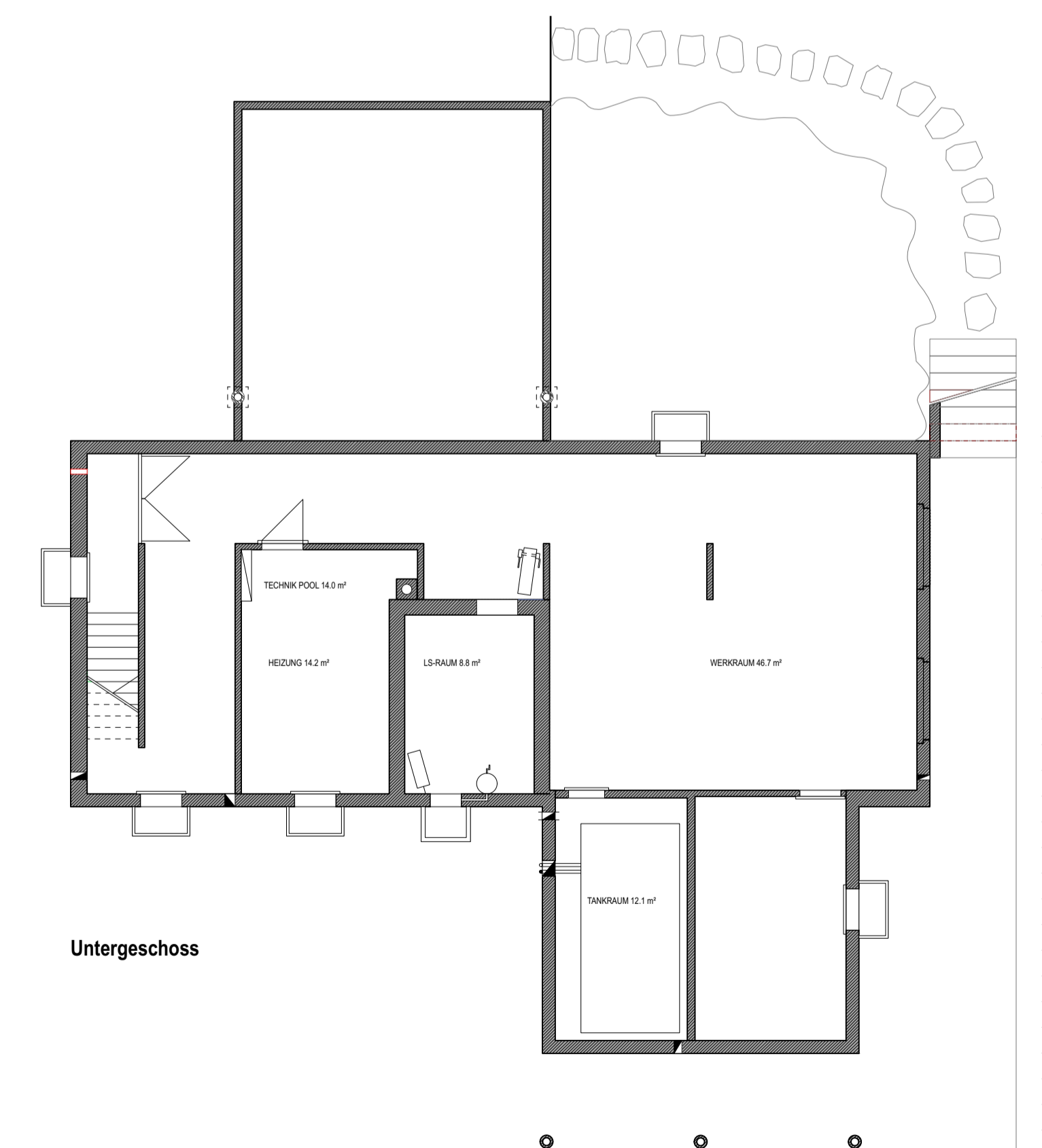

Untergeschoss

Aarau, den 30.04.2024

Die Bauherrschaft:

Die Grundeigentümer:

Die Projektverfasser:

Dachsanierung und Bau PV-Anlage

Rautingerstrasse 3, 5000 Aarau

Bauprojekt

Familie Hemmeler

Grundrisse / Fassaden

Projekt Nr. : 940 HRA Format : ISO A1 Gezeichnet : mw Index Nr. :
Plan Nr. : 3 Kote ±0.00 : m.ü.M Erstellt am : 05.02.24 Index Datum :
Felber Widmer Schweizer Architekten SIA AG Schlossplatz 25 5000 Aarau tel 062 832 11 66 fax 062 824 67 69 info@fws-arch.ch www.fws-arch.ch

1:100

FWS