

Ansicht B

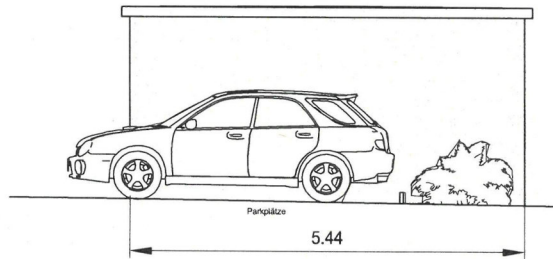

Ansicht C

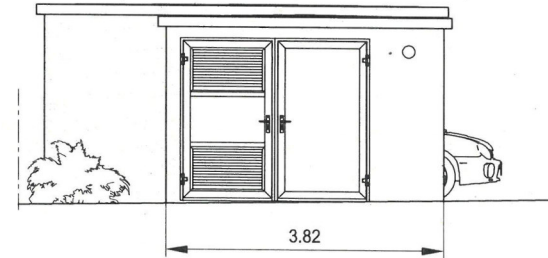

Ansicht A

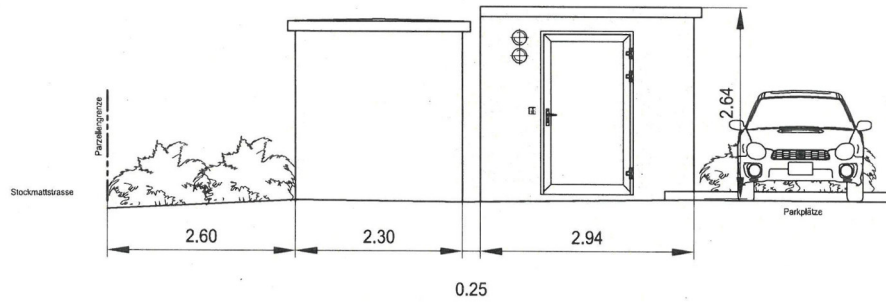

Ansicht D

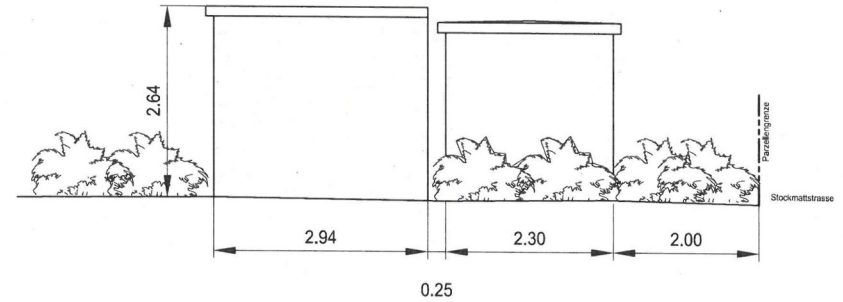

Grundriss
M 1:100

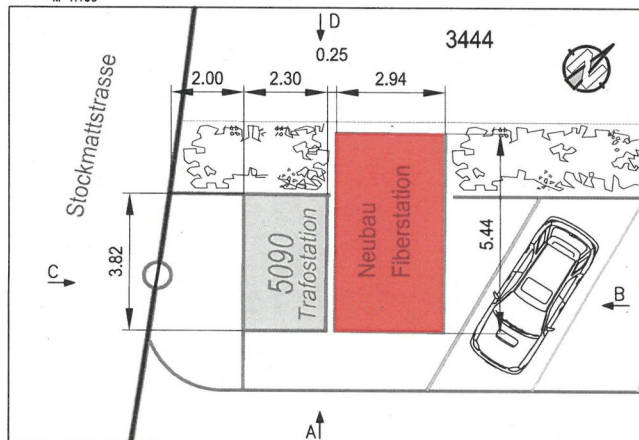

Gebäude Fiberstation

- Dach: Dachaufbordung mit Entwässerung
Extensive Begrünung
- Fassaden: Fassaden in Sichtbeton, sandgestraht
mit Schutzanstrich, mit Graffitienschutz
- Türen: Aluminium, farblos eloxiert
Widerstandsklasse Türe RC3

Bauherr / Projektverfasser
Eniwa AG

[Signature]

Grundeigentümer
Ortsbürgergemeinde
**STADT AARAU
Ortsbürgergut und
Mietliegenschaften
Rathausgasse 1
5000 Aarau**

[Signature]

Fiberstation Aarau Stockmattstrasse
Grundriss, Ansichten

Eniwa AG

| | | | | |
|-------------|----------|-----|---------|----------|
| Gezeichnet: | 15.04.24 | Hü | Format: | A2 (C) |
| Gepüft: | 16.04.24 | BLE | Mat.: | 1:50 |
| Genehmigt: | | | Blatt: | 1/1 |
| Änderung: | | | 18C | 12845-62 |