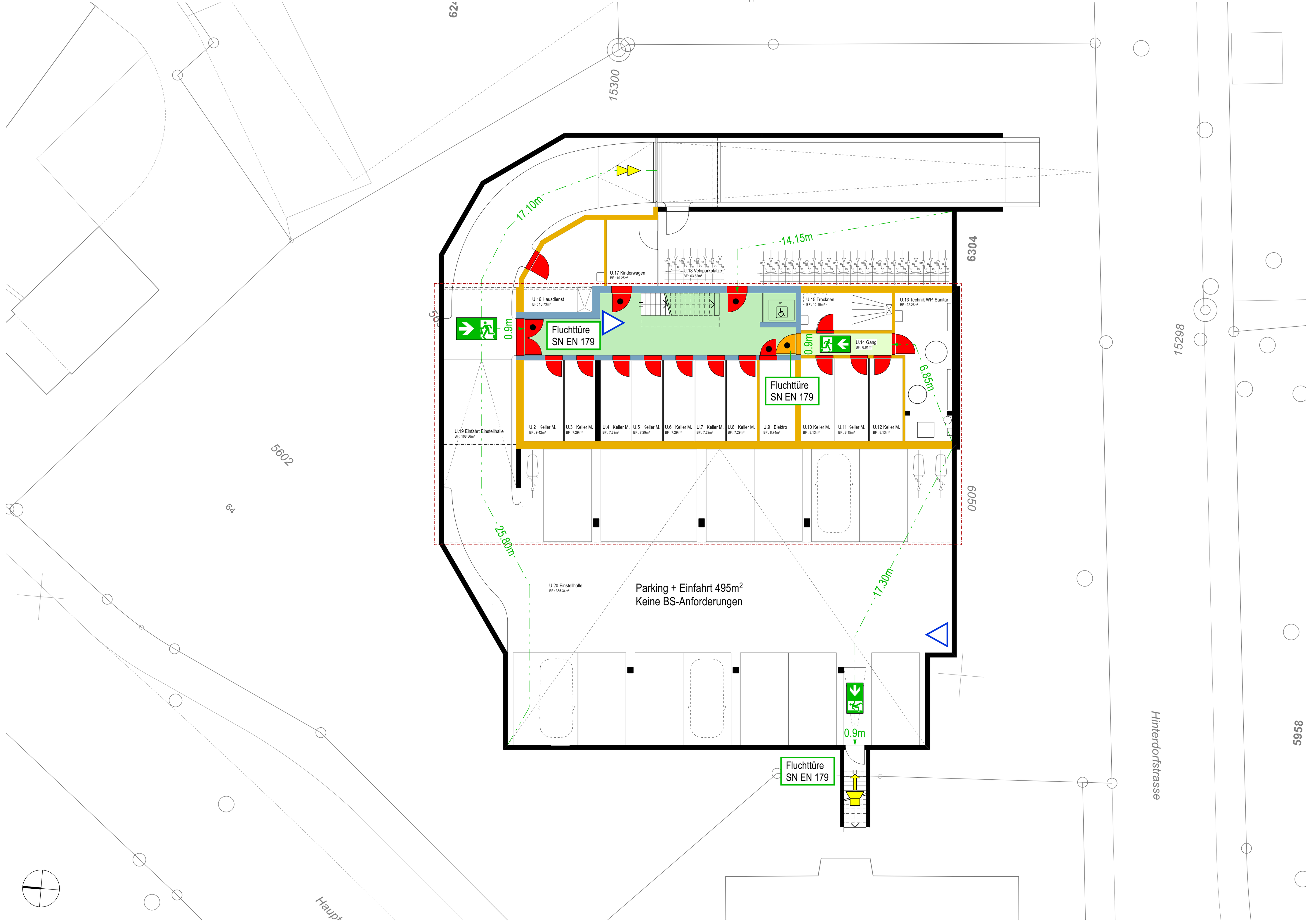

Untergeschoss

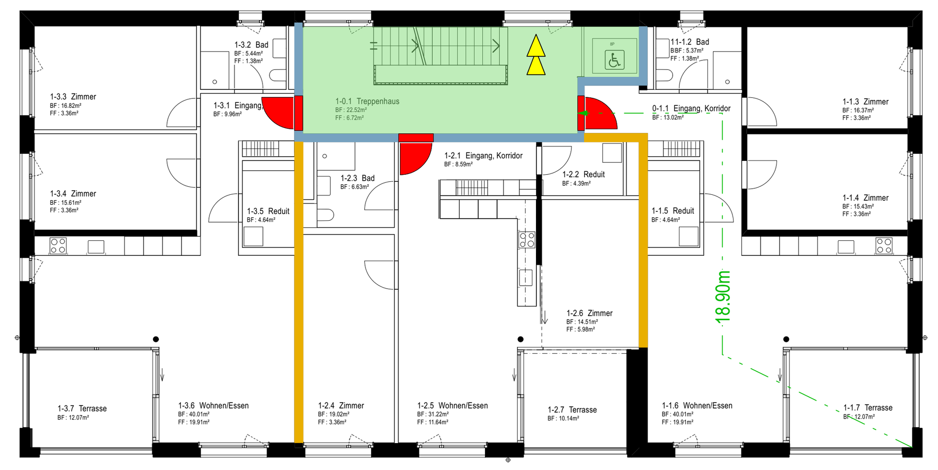

1. Obergeschoss

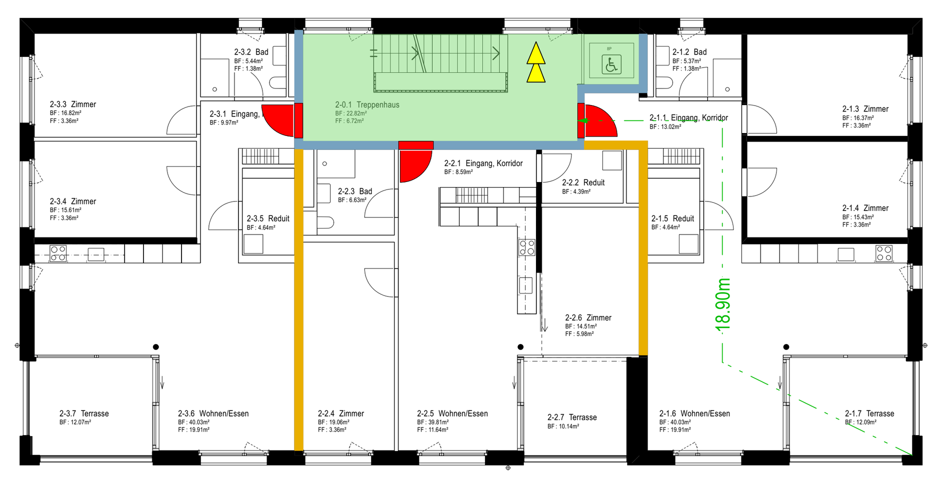

2. Obergeschoss

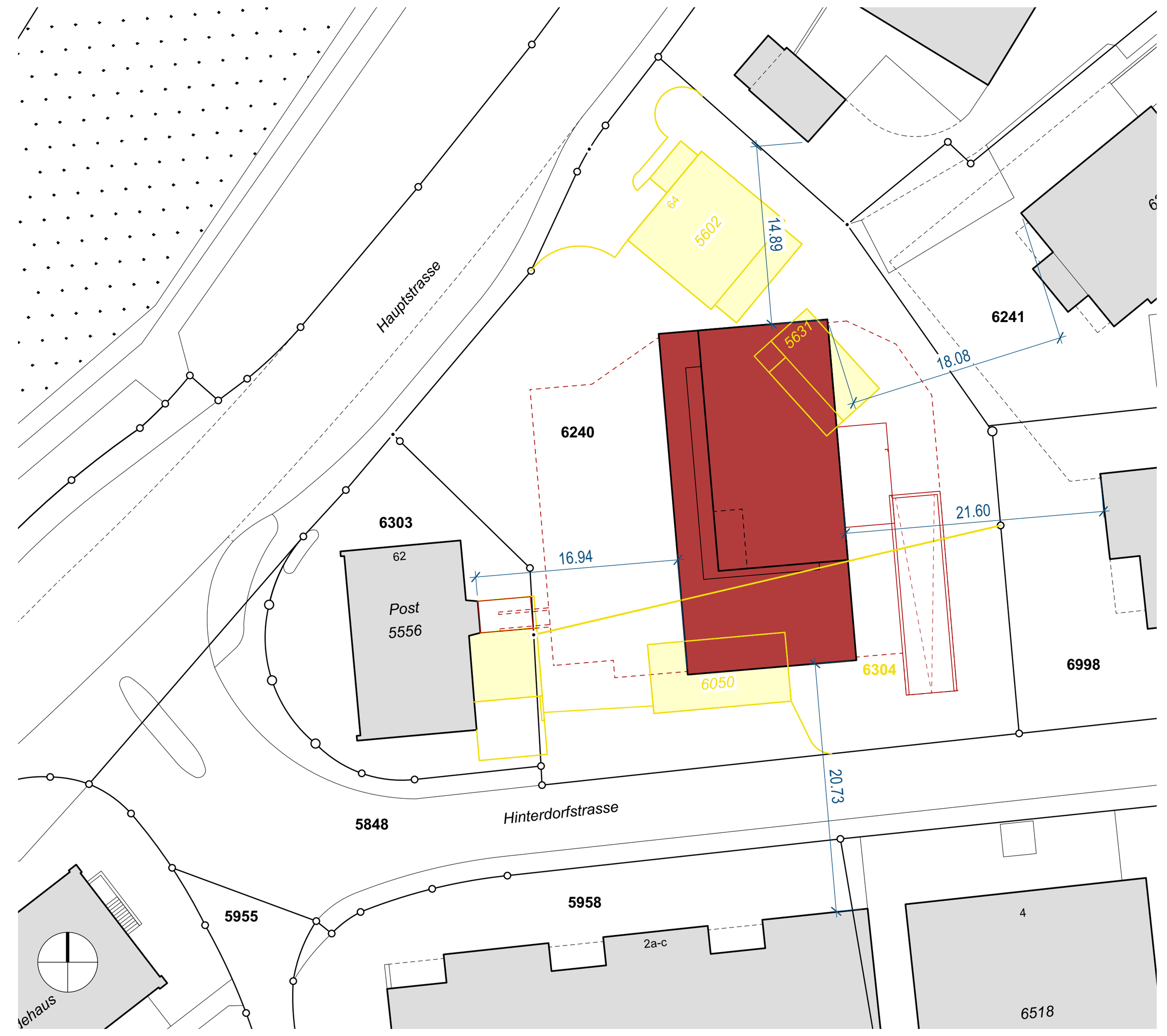

Situation 1:500

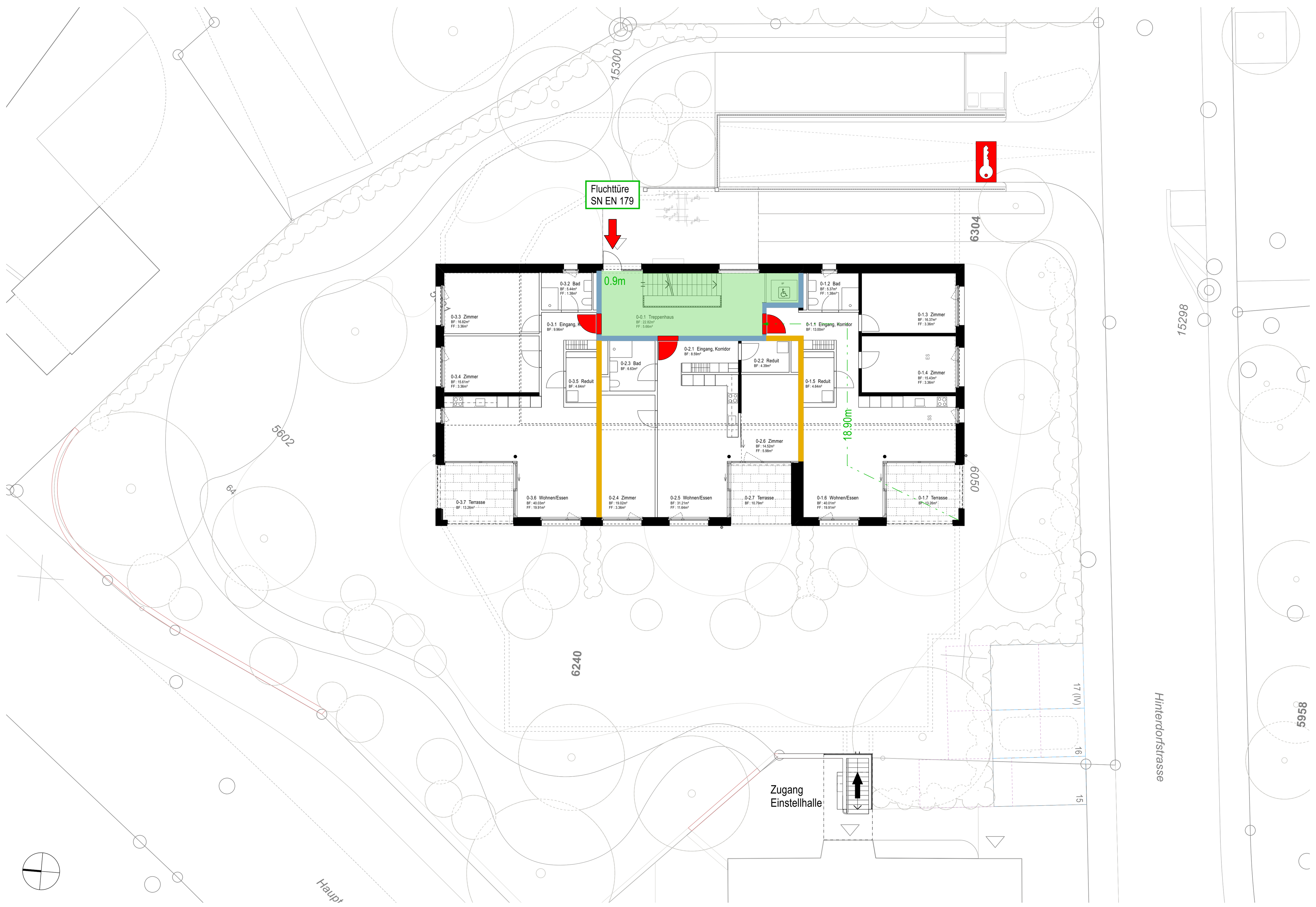

Erdgeschoss

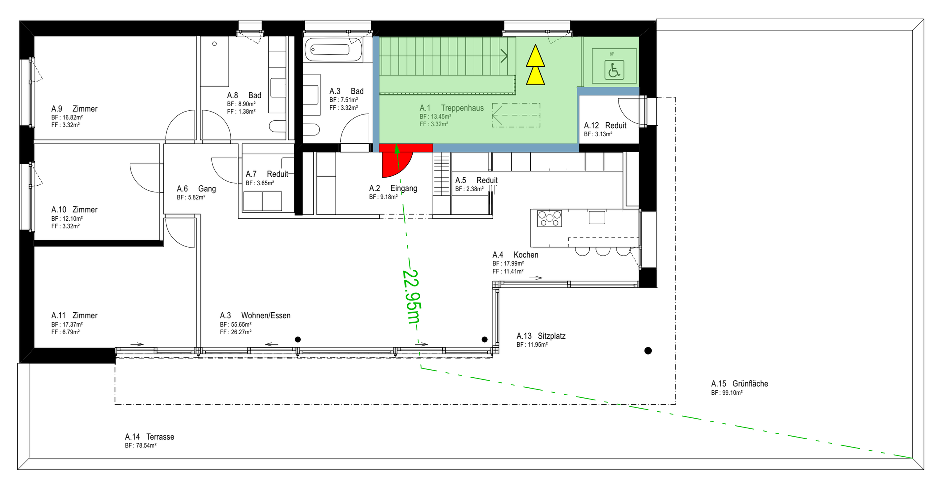

Attika

Schnitt quer

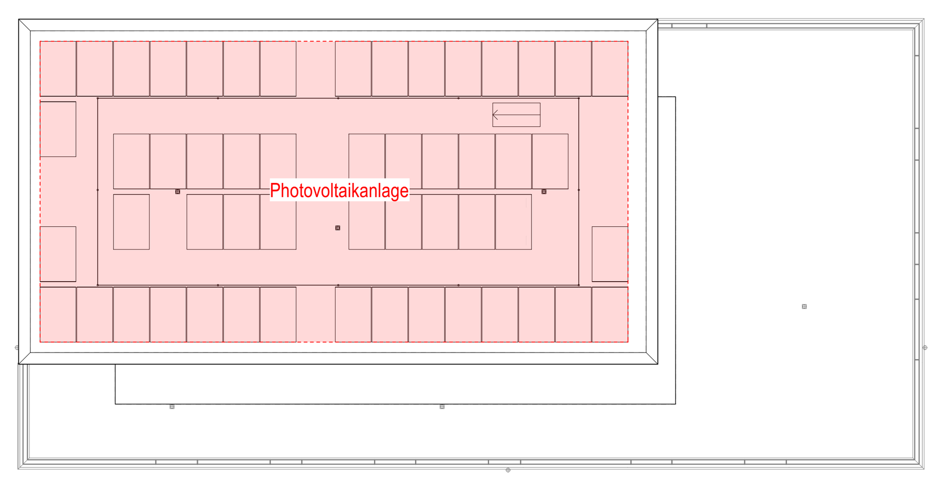

Dachaufsicht

Legende Brandschutz

Bauteil ohne Anforderung	Türe / Tor EI 30	BMA-Z Brandmeldezentrale	SPA-Z Sprinklerzentrale
Tragende Wand REI 60	Türe / Tor E 30	Brandmeldeüberwachung	Sprinklerschutz
Feuerwiderstand EI 60 - RF1	Schiebetür EI 30	–NL– Notbeleuchtung	Zugang Sprinklerzentrale
Feuerwiderstand EI 30 - RF1	Schiebetür E 30	Hauptzugang	Nasslöschposten
Feuerwiderstand EI 60 - RF3	Verglasung (fest) EI 30	Nebeneingang	Handfeuerlöscher
Feuerwiderstand EI 30 - RF3	Verglasung (fest) E 30	Schlüsseldepot	1.20 m Lichte Durchgangsbreite
Luftraum	Rolltor / Vorhang	RWA-BS RWA Bedienstelle	Fluchttüre mit NA-Verschluss
Fluchtweg Horizontal	Türschliesser (selbstschl.)	Mobiler Lüfter der Feuerwehr	Rettungszeichen
Fluchtweg Vertikal	O / S im Brandfall öffn. / schliess.	Zuluft / Abströmung natürlich	Sammelplatz
35 m Fluchtrichtung und Distanz	xxx Pers. Personenbelegung pro Raum	RWA Öffnung	

0 1 2 5 10 M

FWS

Neubau MFH Häuptli, Aarau Rohr

Hinterdorfstrasse, 5032 Aarau Rohr

Erbengemeinschaft Max Häuptli, Aarau Rohr

Baueingabe

Brandschutzkonzept

M 1:200

Projekt Nr. : 1024_AHR
Plan Nr. : B7.04
Format : DIN A1
Kote ±0.00 : 375.65 m.ü.M
Gezeichnet : kb
Erstellt am : 30.05.2024
Index Nr. :
Index Datum :

Felber Widmer Schweizer Architekten SIA AG - Schlossplatz 25 - 5000 Aarau - tel 062 832 11 66 - fax 062 824 67 69 - info@fws-arch.ch - www.fws-arch.ch