

**Baueingabe einfaches Verfahren  
Einbau Kaminanlage für Schwedenöfen**  
Bühlmann Pascal  
Käfergrund 2  
5000 Aarau

**Kaminanlage DW-Vision  
Ø 225mm, VKF-Nr. 26725  
Chromstahl geschliffen**

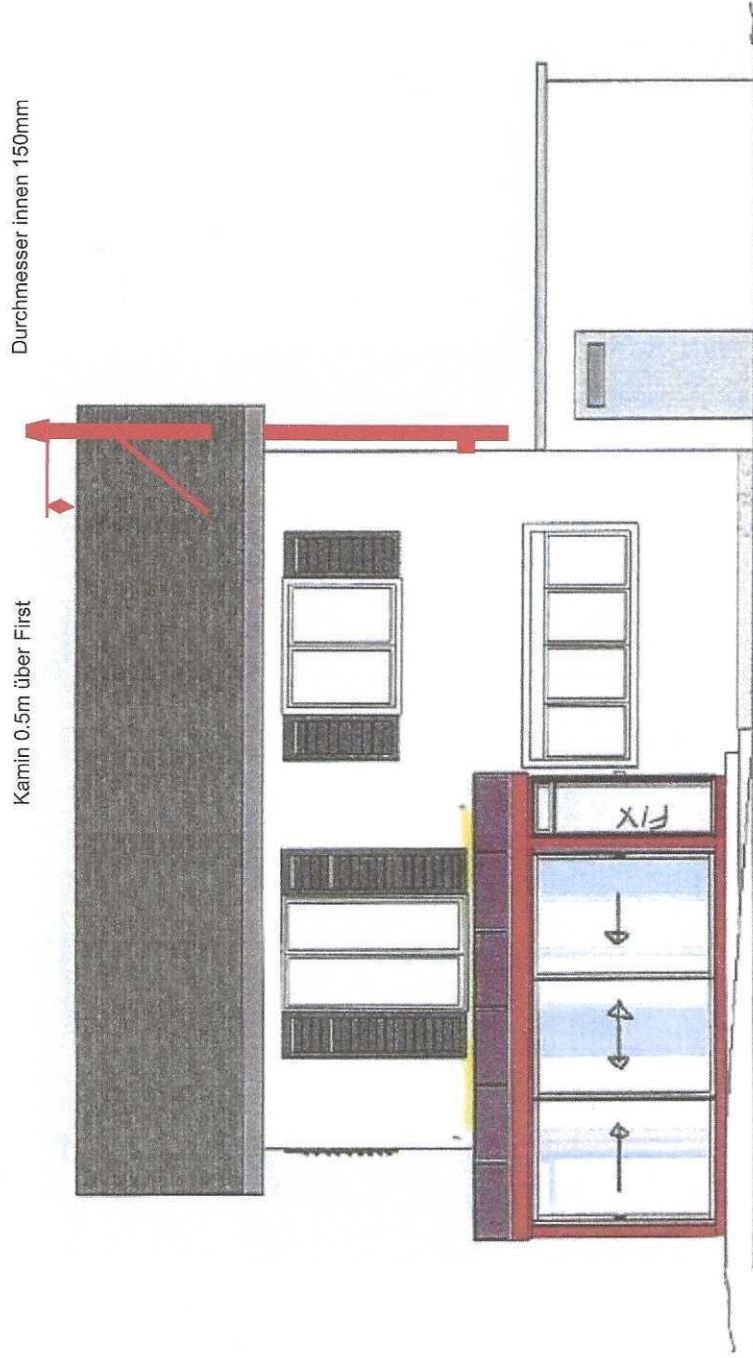

**Süden**

Baueingabe einfaches Verfahren  
Einbau Kaminanlage für Schwedenofen  
Bühlmann Pascal  
Käfergrund 2  
5000 Aarau

Kaminanlage DW-Vision  
Ø225mm, VKF-Nr. 26725  
Chromstahl geschliffen

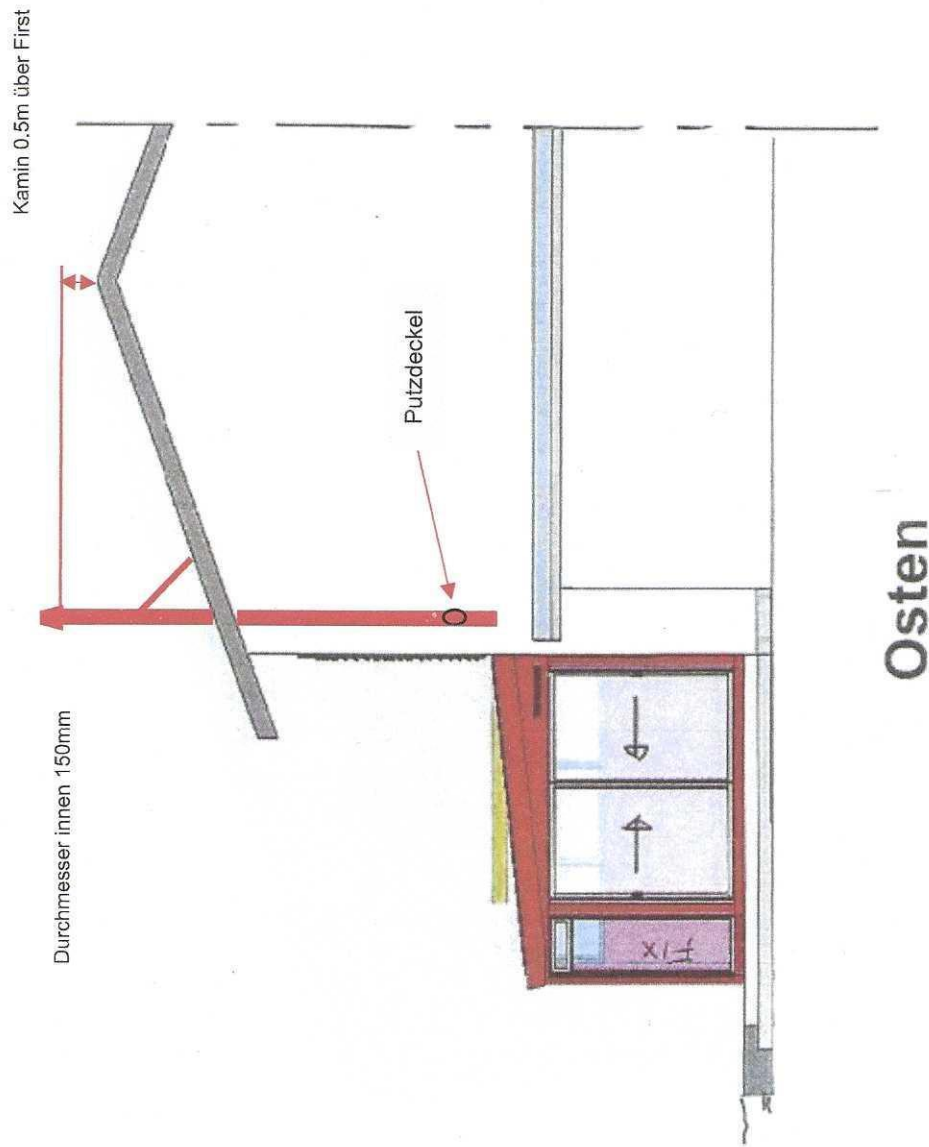

Baueingabe einfaches Verfahren  
Einbau Kaminanlage für Schwedenofen  
Bühlmann Pascal  
Käfergrund 2  
5000 Aarau

Kaminanlage DW-Vision  
Ø225mm, VKF-Nr. 26725  
Chromstahl geschliffen

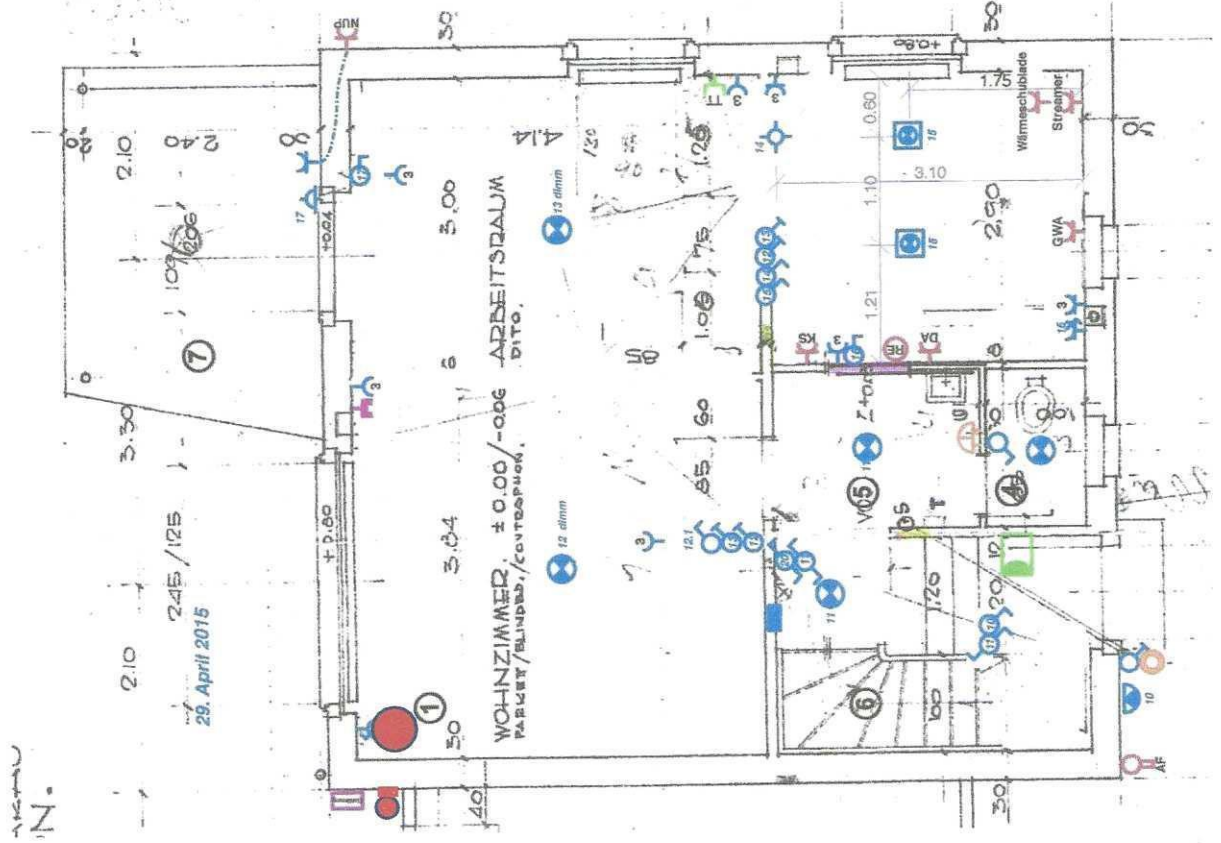

**FLAMMORAMA AG**  
Wiesenweg 40  
CH-5102 Rapperswil  
Tel. 062 889 80 60  
www.flammorama.ch

Baueingabe einfaches Verfahren  
Einbau Kaminanlage für Schwedenöfen  
Bühlmann Pascal  
Käfergrund 2  
5000 Aarau

Kaminanlage DW-Vision  
Ø225mm, VKF-Nr. 26725  
Chromstahl geschliffen



**FLAMMORAMA AG**  
Wiesenweg 40  
CH-5102 Ruppertswil  
Tel. 062 889 80 60  
www.flammorama.ch