WERK 1
architekten und planer ag

dipl. Architekten ETH/SIA
Leberngasse 15
CH-4600 Olten
Tel 062 207 50 50
www.werk1.ch

4301 Modulbau Tagesschule Aarau

Bündtenweg 4, 5000 Aarau		Datum	gez.
		13.06.24	**bes**
Auftraggeber/Bauherrschaft		Plangrösse	Index
Stadt Aarau		**DIN A3**	
Baugesuch	0 5m 10m	Massstab	Plannummer
Situation		**1:500**	**301**

Sämtliche Masse sind Rohmasse uns sind vom Unternehmer auf eigene Verantwortung am Bau zu kontrollieren. Differenzen sind sofort der Bauleitung mitzuteilen.

±0.00 = 366.14 m.ü.M
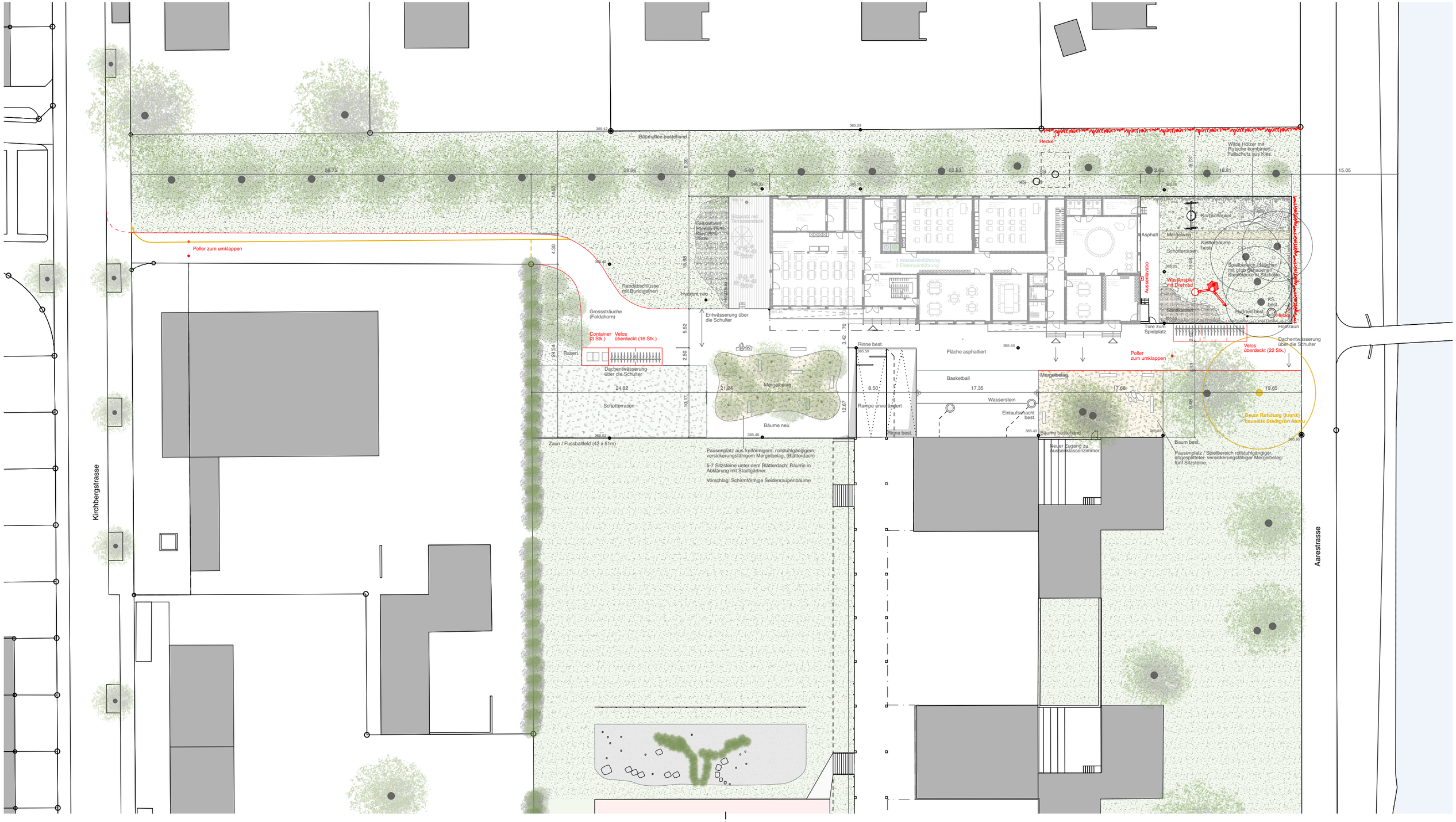
- Abbruch
- Neubau
- Bereits bewilligt