ARCHITEKTENGRUPPE BIRCHER ROTH VON ARX AG

Arealüberbauung Rohrerstrasse 109-113, 5000 Aarau, Parzellen 737 und 738

Schnitte

Baugesuch

Objektnr. / Plannr.	280 / **280.030**	erstellt am:	21.06.2024 DH/MK
Massstab:	1:100	geändert am:	
Plangrösse:	126 / 59.4 cm (BG)	ausgedruckt am:	28.06.2024
Projektursprung:	±0.00 B FER EBENE 0 = 376.40 m.ü.M.		
Fixpunkt:	LFP 400114952 = 379.554 m.ü.M.		

Stritengässli 24 5000 Aarau Telefon 062 825 27 27 Fax 062 825 27 28 www.architektengruppe.ch

Bauherrschaft und Grundstückeigentümer:
Artemis Immobilien AG

Projektverfasser:
Architektengruppe Bircher Roth von Arx AG

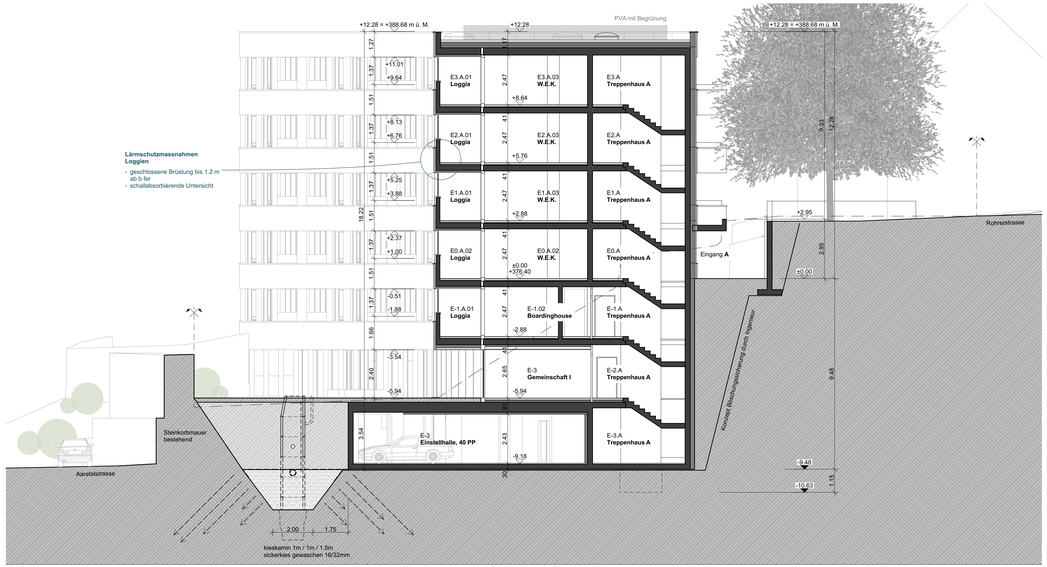

1:100 **Schnitt 1-1**

1:100 **Schnitt 2-2**

1:100 **Schnitt 3-3**

1:100 **Schnitt 4-4**